

РАСКОВАЛОВА МАРИЯ МИХАЙЛОВНА

Главный государственный эксперт отдела формальной экспертизы заявок на изобретения

## **ТИПИЧНЫЕ ОШИБКИ, ДОПУСКАЕМЫЕ ЗАЯВИТЕЛЯМИ ПРИ ПЕРЕХОДЕ НА НАЦИОНАЛЬНУЮ ФАЗУ В РФ**

16 ноября 2023 года

# ТИПИЧНЫЕ ОШИБКИ, ДОПУСКАЕМЫЕ ЗАЯВИТЕЛЯМИ ПРИ ПЕРЕХОДЕ НА НАЦИОНАЛЬНУЮ ФАЗУ В РФ

## ДОКУМЕНТЫ, НЕОБХОДИМЫЕ ДЛЯ ПЕРЕХОДА НА НАЦИОНАЛЬНУЮ ФАЗУ В РФ

Рассмотрение переведенной на национальную фазу в РФ международной заявки, поданной в соответствии с Договором о патентной кооперации (РСТ):

- ✓ заявление о выдаче патента на изобретение или полезную модель
- ✓ 31 месяц с даты испрашиваемого в международной заявке приоритета

Восстановление пропущенного срока перехода на национальную фазу:

- ✓ Срок – 1 год с даты наступления национальной фазы
- ✓ Заявление о выдаче патента на ИЗ или ПМ + объяснение причин пропуска
- ✓ Оплата патентной пошлины в размере 5000 рублей

Формальная экспертиза:

- ✓ Проверка уплаты пошлины за регистрацию переведенной на национальную фазу международной заявки на ИЗ или ПМ
  - Уведомление о необходимости уплаты(доплаты) патентной пошлины
- ✓ Проверка наличия документов заявки и их соответствия нормативным документам
  - Запрос с предложением представить в 3-х месячный срок исправленные или недостающие документы

# ТИПИЧНЫЕ ОШИБКИ, ДОПУСКАЕМЫЕ ЗАЯВИТЕЛЯМИ ПРИ ПЕРЕХОДЕ НА НАЦИОНАЛЬНУЮ ФАЗУ В РФ

## ОБРАЗЕЦ БЛАНКА ЗАЯВЛЕНИЯ (ПОЛЕЗНАЯ МОДЕЛЬ)



|   |   |                          |
|---|---|--------------------------|
| ДАТА ПОСТУПЛЕНИЯ<br>(дата регистрации)<br>оригиналов документов заявки  | (21) РЕГИСТРАЦИОННЫЙ №  | ВХОДЯЩИЙ №               |
| (85) ДАТА ПЕРЕВОДА международной заявки на национальную фазу  |   |                          |
| <input type="checkbox"/> (86)<br>Регистрационный номер международной заявки и дата международной подачи, установленные получающим ведомством  | АДРЕС ДЛЯ ПЕРЕПИСКИ (почтовый адрес, фактический и/или наименование адреса) |                          |
| <input type="checkbox"/> (87)<br>Номер и дата международной публикации международной заявки   | Телефон:  | Факс: Электронная почта: |
| <b>ЗАЯВЛЕНИЕ о выдаче патента на полезную модель</b>  |   |                          |
| В Федеральную службу по интеллектуальной собственности<br>Бережковская наб., 30, корп. 1, Москва, Г-59, ГСП-3, 125993, Российская Федерация   |   |                          |
| (34) НАЗВАНИЕ ПОЛЕЗНОЙ МОДЕЛИ   |   |                          |
| (71) ЗАЯВИТЕЛЬ (фамилия, имя, отчество (последнее – при наличии) физическое лицо или наименование юридического лица (сокращенно указываемыми документами), место жительства или место нахождения, название страны и почтовый индекс)  |   |                          |
| ИДЕНТИФИКАТОРЫ ЗАЯВИТЕЛЯ  |   |                          |
| ОГРН  |   |                          |
| КПП (при наличии)   |   |                          |
| ИНН (при наличии)   |   |                          |
| СНИЛС   |   |                          |
| ДОКУМЕНТ (вид, серия, номер)  |   |                          |
| КОД СТРАНЫ (если он установлен)   |   |                          |
| Телефон:  | Факс:   | E-mail:                  |
| <input type="checkbox"/> полезная модель создана за счет средств федерального бюджета<br>Заявитель является:<br><input type="checkbox"/> государственным заказчиком исполнителем работ _____ (указать наименование)<br><input type="checkbox"/> муниципальным заказчиком исполнителем работ _____ (указать наименование)<br><input type="checkbox"/> исполнителем работ по:<br><input type="checkbox"/> государственному контракту _____ (указать наименование)<br><input type="checkbox"/> муниципальному контракту _____ (указать наименование)<br><input type="checkbox"/> соглашению о предоставлении субсидии _____ (указать наименование)<br><input type="checkbox"/> гранту _____ (указать наименование)<br><input type="checkbox"/> государственному заданию _____ (указать наименование)<br><input type="checkbox"/> инновационному заданию _____ (указать наименование)<br><input type="checkbox"/> заказчик работ _____ (указать наименование) |   |                          |
| Контракт (соглашение, договор) от _____ № _____<br>В соответствии с условиями государственного контракта (договора, соглашения) права на создание результатов интеллектуальной деятельности принадлежат:<br><input type="checkbox"/> Российской Федерации, от имени которой выступает государственный заказчик<br><input type="checkbox"/> Российской Федерации, от имени которой выступает государственный заказчик, и исполнителю совместно<br><input type="checkbox"/> исполнителю<br><input type="checkbox"/> иное  |   |                          |
| (74) ПРЕДСТАВИТЕЛЬ (ПРЕДСТАВИТЕЛИ) ЗАЯВИТЕЛЯ  |   |                          |
| (указывается фамилия, имя, отчество (последнее – при наличии) лица, назначенного заявителем своим представителем для ведения дела по получению патента от его имени в Федеральной службе по интеллектуальной собственности или выполняющего таковые в силу закона)  |   |                          |
| <input type="checkbox"/> патентный поверенный<br><input type="checkbox"/> представитель по доверенности<br><input type="checkbox"/> представитель по закону   |   |                          |
| Фамилия, имя, отчество (последнее – при наличии)  |   |                          |
| Телефон:  |   |                          |
| Факс:   |   |                          |
| E-mail:   |   |                          |

|  |  |                 |
|--|--|-----------------|
| Адрес  |  |                 |
| Срок представительства (если к заявлению приложены доверенности представителей заявителей, срок может не указываться)  | Регистрационный номер патентного поверенного   |                 |
| (72) Автор (фамилия, имя, отчество (последнее – при наличии))  | Адрес места жительства, исключений официального наименования страны и ее код по стандарту ИСО/СТ. 3 (если он установлен) |                 |
| <input type="checkbox"/> Я (мы) _____ (фамилия, имя, отчество (последнее – при наличии))<br>Прошу (просим) не упоминать меня (нас) как автора (авторов) при публикации сведений о выдаче патента   |  |                 |
| Подпись (подписи) автора (авторов)   |  |                 |
| <input type="checkbox"/> Просьба автора (авторов) не упоминать его (их) при публикации прилагается (отмечается при подаче заявки в электронном виде)   |  |                 |
| ПЕРЕЧЕНЬ ПРИЛАГАЕМЫХ ДОКУМЕНТОВ  |  |                 |
|  | Количество листов в экз.   | Количество экз. |
| <input type="checkbox"/> описание полезной модели  |  |                 |
| <input type="checkbox"/> формула полезной модели   |  |                 |
| <input type="checkbox"/> чертёж (чертежи) и иные материалы, <input type="checkbox"/> в том числе трехмерная модель полезной модели в электронной форме   |  |                 |
| <input type="checkbox"/> фигуры чертежей, предлагаемые для публикации с рефератом _____ (указать)  |  |                 |
| <input type="checkbox"/> реферат   |  |                 |
| <input type="checkbox"/> копия документа, подтверждающего уплату пошлины (пошлины) (предоставляется по собственной инициативе заявителя)   |  |                 |
| <input type="checkbox"/> кодаблато о предоставлении права на освобождение от уплаты патентных пошлин или их уплату в уменьшенном размере   |  |                 |
| <input type="checkbox"/> копия первой заявки (при использовании патентного приоритета)   |  |                 |
| <input type="checkbox"/> перевод заявки на русский язык  |  |                 |
| <input type="checkbox"/> доверенность  |  |                 |
| <input type="checkbox"/> просьба автора (авторов) не упоминать его (их) при публикации   |  |                 |
| <input type="checkbox"/> другой документ (указать наименование документа)  |  |                 |
| <input type="checkbox"/> дополнительные листы к настоящему заявлению   |  |                 |
| <input type="checkbox"/> копия документов заявки (описание, формула полезной модели, чертежи (если имеются) и реферат) на машиночитаемом носителе _____ (указать вид носителя)   |  |                 |
| Подтверждаю, что копии документов заявки на машиночитаемом носителе являются точной копией документов, представленных на бумажном носителе.  |  |                 |
| ЗАЯВЛЕНИЕ НА ПРИОРИТЕТ (отмечается только при использовании приоритета более раннего, чем дата подачи заявки)  |  |                 |
| Прошу установить приоритет полезной модели по дате   |  |                 |
| <input type="checkbox"/> подачи первой заявки в государстве – участнике Парижской конвенции по охране промышленной собственности (пункт 1 статьи 1382 Гражданского кодекса Российской Федерации (Собрание законодательства Российской Федерации, 2006, № 52, ст. 5496; 2014, № 11, ст. 1100) (далее – Кодекс)) |  |                 |
| <input type="checkbox"/> поступления дополнительных материалов к более ранней заявке (пункт 2 статьи 1381 Кодекса)   |  |                 |
| <input type="checkbox"/> подачи более ранней заявки (пункт 3 статьи 1381 Кодекса)  |  |                 |

|   |  |  |
|---|--|--|
| 4 <input type="checkbox"/> подачу (приоритета) первоначальной заявки (пункт 4 статьи 1381 Кодекса), из которой выделена настоящая заявка  |  |  |
| № заявки  | Дата испрашиваемого приоритета на основании указанной заявки   | Код страны подачи по стандарту ИСО/СТ.3 (если он установлен) (при использовании конвенционного приоритета) |
| Прошу<br><input type="checkbox"/> начать рассмотрение международной заявки ранее установленного срока (пункт 1 статьи 1396 Кодекса)<br><input type="checkbox"/> выдать патент на полезную модель на бумажном носителе (пункт 1 статьи 1393 Кодекса)   |  |  |
| <input type="checkbox"/> Удана пошлина <input type="checkbox"/> по подпункту _____ приложения № _____ 1 <input type="checkbox"/> 2 к Положению о патентах и иных повинных за совершение юридически значимых действий, связанных с патентом на изобретение, полезную модель, промышленный образец, с государственной регистрацией товарного знака и знака обслуживания, с государственной регистрацией и предоставлением исключительного права на географическое указание, наименование места происхождения товара, а также с государственной регистрацией отчуждения исключительного права на результат интеллектуальной деятельности или средство индивидуализации, заплата исключительного права, предоставления права использования такого результата или такого средства по договору, перевода исключительного права на такой результат или такое средство без договора, утвержденному постановлением Правительства Российской Федерации от 10 декабря 2008 г. № 941 (Собрание законодательства Российской Федерации, 2008, № 51, ст. 6170; 2020, № 43, ст. 6639) (далее – Положение о пошлинах)<br><input type="checkbox"/> по подпункту _____ приложения № _____ 1 <input type="checkbox"/> 2 к Положению о пошлинах  |  |  |
| Сведения о заявителе (указывается фамилия, имя, отчество (последнее – при наличии) или наименование юридического лица)  |  |  |
| Идентификаторы заявителя, указанные в документе, подтверждающем уплату пошлины:   |  |  |
| <input type="checkbox"/> Для российского юридического лица:<br>ИНН:<br>КПП:<br><input type="checkbox"/> Для российского физического лица:<br>ИНН:<br>СНИЛС:<br>вид, серия и номер документа, удостоверяющего личность заявителя:  | <input type="checkbox"/> Для иностранного юридического лица:<br>(идентификатор указывается в одном из двух сочетаний)<br><input type="checkbox"/> КНО (если имеется):<br><input type="checkbox"/> ИНН или его аналог в иностранном государстве (если имеется):<br><input type="checkbox"/> КНП (если имеется):<br><input type="checkbox"/> КНП (если имеется):<br><input type="checkbox"/> Для иностранного физического лица:<br>ИНН или его аналог в иностранном государстве:<br>СНИЛС (если имеется):<br>вид, серия и номер документа, удостоверяющего личность заявителя:<br><input type="checkbox"/> Гражданство (по общероссийскому классификатору стран мира): | <input type="checkbox"/> Нет гражданства   |
| Заявитель заявляет, что в соответствии с пунктом 4 части 1 статьи 6 Федерального закона от 27 июля 2004 г. № 122-ФЗ «О персональных данных» (Собрание законодательства Российской Федерации, 2004, № 31, ст. 3451; 2020, № 17, ст. 2701) (далее – Федеральный закон «О персональных данных») Федеральная служба по интеллектуальной собственности осуществляет обработку персональных данных субъектов персональных данных, указанных в заявлении, в целях и объеме, необходимых для предоставления государственной услуги.<br>Заявитель подтверждает наличие согласия других субъектов персональных данных, указанных в заявлении (за исключением согласия предпринимателя), на обработку их персональных данных, приведенных в настоящем заявлении, в Федеральной службе по интеллектуальной собственности в связи с предоставлением государственной услуги. Согласие оформлено в соответствии со статьей 9 Федерального закона «О персональных данных».<br>(отмечается только заявителями по российским заявкам)<br>Заявитель заявляет, что с информацией о состоянии депозитности по заявкам, в том числе о направленных заявителем документах, можно ознакомиться на официальном сайте Федеральной службы по интеллектуальной собственности (www.fips.gov.ru) и Федерального государственного бюджетного учреждения «Федеральный институт промышленной собственности» (www.fips.ru) в информационно-телекоммуникационной сети «Интернет».<br>Заявитель подтверждает достоверность информации, приведенной в настоящем заявлении. |  |  |
| Подпись   |  |  |
| Подпись, фамилия, имя, отчество (последнее – при наличии) заявителя или представителя заявителя, или иного уполномоченного лица, дата подачи (при подписании от имени юридического лица подпись руководителя или иного уполномоченного на это лицо удостоверяется печатью при ее наличии).  |  |  |

# ТИПИЧНЫЕ ОШИБКИ, ДОПУСКАЕМЫЕ ЗАЯВИТЕЛЯМИ ПРИ ПЕРЕХОДЕ НА НАЦИОНАЛЬНУЮ ФАЗУ В РФ

## ОБРАЗЕЦ БЛАНКА ЗАЯВЛЕНИЯ (ИЗОБРЕТЕНИЕ)



|  |  |   |
|--|--|---|
| <b>ДАТА ПОСТУПЛЕНИЯ</b><br><i>(дата регистрации)</i><br>оригинале документа заявки на выдачу патента на изобретение <i>(заполняется Роспатентом)</i>   | <b>(21) РЕГИСТРАЦИОННЫЙ №</b><br><i>(заполняется Роспатентом)</i>  | <b>ВХОДЯЩИЙ №</b><br><i>(заполняется Роспатентом)</i> |
| <input type="checkbox"/> (86)<br><i>(номер регистрации заявки на международную заявку и дата международной подачи, указывающие получившие видимость)</i>   | <b>(31) ДАТА ПЕРЕВОДА</b> международной заявки на национальную фазу  |   |
| <input type="checkbox"/> (87)<br><i>(номер и дата международной публикации международной заявки)</i>   | <b>АДРЕС ДЛЯ ПЕРЕПИСКИ</b><br><i>(указывается адрес, фамилия, имя, отчество (при наличии) или полное наименование (при наличии) физического или юридического лица)</i> |   |
| <input type="checkbox"/> (89)<br><i>(номер и дата публикации переводной заявки)</i>  | Телефон <i>(при наличии):</i>  | Факс <i>(при наличии):</i>                            |
| <input type="checkbox"/> (96)<br><i>(номер заявки на выдачу патента на изобретение)</i>  | Адрес электронной почты <i>(при наличии):</i>  |   |
| <input type="checkbox"/> (97)<br><i>(номер и дата публикации переводной заявки)</i>  | <b>КОНТАКТНЫЕ ДАННЫЕ ДЛЯ СВЯЗИ С ЗАЯВИТЕЛЕМ (ПАТЕНТООБЛАДАТЕЛЕМ)</b> <i>(для предоставления услуги лицам, для публикации)</i>  |   |
| <b>ЗАЯВЛЕНИЕ о выдаче патента на изобретение</b>   | <b>В Федеральную службу по интеллектуальной собственности (Роспатент)</b><br>Бережковская наб., д. 30, корпус 1, г. Москва, Г-59, ГСП-3, 125993, Российская Федерация  |   |
| <b>(34) НАЗВАНИЕ ИЗОБРЕТЕНИЯ</b>   |  |   |
| <b>(71) ЗАЯВИТЕЛЬ</b> <i>(указывается фамилия, имя, отчество (при наличии) физического лица или полное наименование юридического лица (без ссылки на учредительные документы), адрес места жительства или адрес о передачи места нахождения, название страны и почтовый индекс)</i>  | <b>ИДЕНТИФИКАТОРЫ ЗАЯВИТЕЛЯ</b>  |   |
| <input type="checkbox"/> изобретение создано за счет средств федерального бюджета  | ОГРН   |   |
| Заявитель является:<br><input type="checkbox"/> государственным заказчиком работ <i>(указать полное наименование работ)</i>  | КПП <i>(при наличии)</i>   |   |
| <input type="checkbox"/> муниципальным заказчиком работ <i>(указать полное наименование работ)</i>   | ИНН <i>(при наличии)</i>   |   |
| <input type="checkbox"/> исполнителем по:<br><input type="checkbox"/> государственному контракту <input type="checkbox"/> муниципальному контракту   | СНИЛС <i>(при наличии):</i>  |   |
| <input type="checkbox"/> соглашению о предоставлении субсидии  | ДОКУМЕНТ, удостоверяющий личность <i>(вид, серия и номер)</i>  |   |
| <input type="checkbox"/> гранту  | КОД СТРАНЫ <i>(если он установлен)</i>   |   |
| <input type="checkbox"/> государственному заданию  |  |   |
| <input type="checkbox"/> инновационному заданию <i>(работ (указать полное наименование работ))</i>   |  |   |
| Контракт (соглашение, договор) от № _____<br>В соответствии с условиями государственного контракта (договора, соглашения) права на создание результатов интеллектуальной деятельности принадлежат:<br><input type="checkbox"/> Российской Федерации, от имени которой выступает государственный заказчик<br><input type="checkbox"/> Российской Федерации, от имени которой выступает государственный заказчик, и исполнителю совместно<br><input type="checkbox"/> исполнителю<br><input type="checkbox"/> иное |  |   |
| <b>(74) ПРЕДСТАВИТЕЛЬ (ПРЕДСТАВИТЕЛИ) ЗАЯВИТЕЛЯ</b> <i>(указывается лицо, назначенное заявителем своим представителем для ведения дел с Роспатентом)</i>   | <input type="checkbox"/> патентный поверенный  |   |

|  |  |                        |
|--|--|------------------------|
| при осуществлении юридически значимых действий по государственной регистрации изобретений и (или) абсолютных патентов в силу закона)   | <input type="checkbox"/> законный представитель<br><input type="checkbox"/> иной представитель |                        |
| Фамилия, имя, отчество <i>(при наличии)</i>  | Телефон <i>(при наличии):</i>  |                        |
| Адрес места жительства на территории Российской Федерации  | Факс <i>(при наличии):</i>   |                        |
| Срок представительства <i>(если к заявлению приложена доверенность предоставляется заявителем, срок не может не указываться)</i>   | Адрес электронной почты <i>(при наличии):</i>  |                        |
| <b>(72) АВТОР</b><br>Фамилия, имя, отчество <i>(при наличии)</i>   | Регистрационный номер патентного поверенного:  |                        |
| Адрес места жительства, исключая наименование страны и ее код  |  |                        |
| <input type="checkbox"/> Я <i>(имя)</i> <i>(фамилия, имя, отчество (при наличии))</i>  |  |                        |
| <b>Прошу (прошу) не упоминать меня (нас) как автора (авторов) при публикации сведений о заявке на выдачу патента на изобретение</b>  |  |                        |
| <input type="checkbox"/> о заявке на выдачу патента на изобретение <input type="checkbox"/> о выдаче патента   |  |                        |
| Подпись (подписи) автора (авторов)   |  |                        |
| <input type="checkbox"/> Просьба автора (авторов) не упоминать его (их) при публикации предоставляется <i>(отмечается при подаче заявки на выдачу патента на изобретение в электронном виде)</i>   |  |                        |
| <b>ПЕРЕЧЕНЬ ПРИЛАГАЕМЫХ ДОКУМЕНТОВ</b>   | Количество листов в 1 экземпляре   | Количество экземпляров |
| <input type="checkbox"/> описание изобретения  |  |                        |
| <input type="checkbox"/> перечень последовательностей  |  |                        |
| <input type="checkbox"/> формула изобретения <i>(количество пунктов формулы _____)</i> <i>(указать)</i>  |  |                        |
| <input type="checkbox"/> чертёж (чертежи) и иные материалы, <input type="checkbox"/> в том числе трехмерная модель изобретения в электронной форме, фигуры чертежей, предлагаемые для публикации с рефератом <i>(указать)</i>  |  |                        |
| <input type="checkbox"/> реферат   |  |                        |
| <input type="checkbox"/> копия документа, подтверждающего уплату пошлины (пошлина) <i>(предоставляется по собственной инициативе заявителя)</i>  |  |                        |
| <input type="checkbox"/> ходатайство о предоставлении права на освобождение от уплаты пошлины или ее уплаты в уменьшенном размере  |  |                        |
| <input type="checkbox"/> копия первой заявки на изобретение, поданной в патентное ведомство государства – участника Конвенции по охране промышленной собственности от 20 марта 1883 года, заключенной в г. Париже (далее – Парижская конвенция) <i>(при наличии)</i> |  |                        |
| <input type="checkbox"/> перевод заявки на выдачу патента на изобретение на русский язык   |  |                        |
| <input type="checkbox"/> доверенность (ее копия), копия документа, подтверждающего полномочия законного представителя  |  |                        |
| <input type="checkbox"/> просьба автора (авторов) не упоминать его (их) при публикации   |  |                        |
| <input type="checkbox"/> другой документ <i>(указать наименование документа)</i>   |  |                        |
| <input type="checkbox"/> дополнительные листы к настоящему заявлению   |  |                        |
| <input type="checkbox"/> копия документов заявки на выдачу патента на изобретение <i>(описание, формула изобретения, чертежи (если имеются) и реферат) на машиночитаемом носителе</i>  |  |                        |
| <input type="checkbox"/> Подтверждаю, что копия документов заявки на выдачу патента на изобретение на машиночитаемом носителе является точной копией документов, представленных на бумажном носителе   |  |                        |

|  |  |  |
|--|--|--|
| <input type="checkbox"/> перечень последовательностей нуклеотидов и (или) аминокислот на машиночитаемом носителе <i>(указать вид носителя и привести сведения о количестве последовательностей, включенных в перечень)</i>   |  |  |
| <b>ЗАЯВЛЕНИЕ НА ПРИОРИТЕТ</b><br><i>(заполняется только при использовании приоритета более раннего, чем дата подачи заявки на выдачу патента на изобретение)</i><br><b>Прошу упоминать приоритет изобретения по дате</b>   |  |  |
| <input type="checkbox"/> подачи первой заявки в государство – участнике Парижской конвенции (пункт 1 статьи 1382 Гражданского кодекса Российской Федерации (далее – Кодекс))   |  |  |
| <input type="checkbox"/> поступления дополнительных материалов к более ранней заявке (пункт 2 статьи 1381 Кодекса)   |  |  |
| <input type="checkbox"/> подачи более ранней заявки (пункт 3 статьи 1381 Кодекса)  |  |  |
| <input type="checkbox"/> подачи (приоритета) первоначальной заявки (пункт 4 статьи 1381 Кодекса), из которой выделена настоящая заявка   |  |  |
| № заявки   | Дата испрашиваемого приоритета на основании указанной заявки | Код страны подачи <i>(при использовании конвенционного приоритета)</i> |
|  |  |  |
| <input type="checkbox"/> Ссылка на вышележащую заявку № _____ приведена в качестве замены представления <input type="checkbox"/> описанием <input type="checkbox"/> чертёжом изобретения для установления даты подачи заявки на выдачу патента на изобретение  |  |  |
| <b>ХОДАТАЙСТВО ЗАЯВИТЕЛЯ</b><br><b>Прошу:</b>  |  |  |
| <input type="checkbox"/> осуществить публикацию сведений о заявке на выдачу патента на изобретение ранее установленного срока (пункт 1 статьи 1385 Кодекса)  |  |  |
| <input type="checkbox"/> начать рассмотрение международной заявки ранее установленного срока (пункт 1 статьи 1396 Кодекса)   |  |  |
| <input type="checkbox"/> провести экспертизу заявки на выдачу патента на изобретение по существу (пункт 1 статьи 1386 Кодекса)   |  |  |
| <input type="checkbox"/> выдать патент на изобретение на бумажном носителе (пункт 1 статьи 1393 Кодекса)   |  |  |
| <input type="checkbox"/> Удана повинна <input type="checkbox"/> по подпункту _____ приложения № 1, <input type="checkbox"/> по подпункту _____ приложения № 2 к Положению о патентных и иных пошлинах за совершение юридически значимых действий, связанных с патентом на изобретение, полезную модель, промышленный образец, с государственной регистрацией товарного знака и знака обслуживания, с государственной регистрацией и предоставлением исключительного права на географическое указание, наименование места происхождения товара, а также с государственной регистрацией исключительного права на результат интеллектуальной деятельности или средство индивидуализации, закона исключительного права, предоставления права использования такого результата или такого средства по договору, перехода исключительного права на такой результат или такое средство без договора, утверждённому постановлением Правительства Российской Федерации от 10 декабря 2008 г. № 941 (далее – Положение о пошлинах). |  |  |
| <input type="checkbox"/> Удана повинна <input type="checkbox"/> по подпункту _____ приложения № 1, <input type="checkbox"/> по подпункту _____ приложения № 2 к Положению о пошлинах.  |  |  |
| Сведения о уплате: <i>(указывается фамилия, имя, отчество (при наличии) физического лица или полное наименование юридического лица)</i>  |  |  |
| Заявлено известно, что в соответствии с пунктом 4 части 1 статьи 6 Федерального закона от 27 июля 2006 г. № 152-ФЗ «О персональных данных» (далее – Федеральный закон «О персональных данных») Роспатент и уведомленное ему федеральное государственное бюджетное учреждение «Федеральный институт промышленной собственности» (ФИПС) осуществляют обработку персональных данных субъектов персональных данных, указанных в заявлении, в целях и объеме, необходимых для предоставления государственной услуги.  |  |  |
| Заявитель подтверждает наличие согласия физическим субъектом персональных данных, указанным в заявлении (на включение сведений в реестр ФИПС), на обработку, за персональные данные, указанные в заявлении, в соответствии с Федеральным законом «О персональных данных».  |  |  |
| Заявлено известно, что в соответствии с Положением о персональных данных, в том числе о персональных данных, можно ознакомиться на официальном сайте Роспатента ( <a href="http://www.gipo.ru">www.gipo.ru</a> ) и ФИПС ( <a href="http://www.fips.ru">www.fips.ru</a> ) в информационно-телекоммуникационной сети «Интернет».   |  |  |
| Заявитель подтверждает достоверность информации, приведенной в настоящем заявлении.  |  |  |
| Подпись  |  |  |
| Подпись, фамилия, имя, отчество <i>(при наличии)</i> заявителя или представителя заявителя, или иного уполномоченного лица с указанием должности лица <i>(при наличии)</i> , подписавшего настоящее заявление (для юридического лица), дата подписи <i>(при подписании от имени юридического лица подпись его руководителя или иного лица, уполномоченного на это в соответствии с законом и (или) учредительными документами, удостоверяется печатью (при наличии))</i>   |  |  |

# ТИПИЧНЫЕ ОШИБКИ, ДОПУСКАЕМЫЕ ЗАЯВИТЕЛЯМИ ПРИ ПЕРЕХОДЕ НА НАЦИОНАЛЬНУЮ ФАЗУ В РФ

## ТИПИЧНЫЕ ОШИБКИ, ВОЗНИКАЮЩИЕ ПРИ ЗАПОЛНЕНИИ БЛАНКА ЗАЯВЛЕНИЯ

Графа (86) и графа (87) заявления на ИЗ/ПМ

- Графа (86) «регистрационный номер международной заявки и дата международной подачи»
- Графа (87) «номер и дата международной публикации международной заявки»

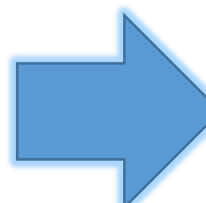

| <b>ДАТА ПОСТУПЛЕНИЯ</b><br><i>(дата регистрации)<br/> оригиналов документов заявки на выдачу патента на изобретение<br/> (заполняется Роспатентом)</i>                                   | <b>(21) РЕГИСТРАЦИОННЫЙ №</b><br><i>(заполняется Роспатентом)</i>  | <b>ВХОДЯЩИЙ №</b><br><i>(заполняется Роспатентом)</i> |
|--|--|---|
| <b>(85) ДАТА ПЕРЕВОДА</b> международной заявки на национальную фазу  |  |   |
| <input type="checkbox"/> <b>(86)PCT/RU2022/123456 23.04.2023</b><br><i>(регистрационный номер международной заявки и дата международной подачи, установленные получающим ведомством)</i> | <b>АДРЕС ДЛЯ ПЕРЕПИСКИ</b><br><i>(указываются адрес, фамилия, имя, отчество (при наличии) или полное (сокращенное (при наличии) наименование юридического лица)</i>  |   |
| <input type="checkbox"/> <b>(87)WO2023/123456 25.09.2022</b><br><i>(номер и дата международной публикации международной заявки)</i>  | Телефон <i>(при наличии)</i> :      Факс <i>(при наличии)</i> :<br>Адрес электронной почты <i>(при наличии)</i> :<br><b>КОНТАКТНЫЕ ДАННЫЕ ДЛЯ СВЯЗИ С ЗАЯВИТЕЛЕМ (ПАТЕНТООБЛАДАТЕЛЕМ)</b> <i>(для представления третьим лицам, для публикации)</i> |   |

# ТИПИЧНЫЕ ОШИБКИ, ДОПУСКАЕМЫЕ ЗАЯВИТЕЛЯМИ ПРИ ПЕРЕХОДЕ НА НАЦИОНАЛЬНУЮ ФАЗУ В РФ

## ТИПИЧНЫЕ ОШИБКИ, ВОЗНИКАЮЩИЕ ПРИ ЗАПОЛНЕНИИ БЛАНКА ЗАЯВЛЕНИЯ

Графа «Заявление на приоритет»

➤ Указывается информация о заявке, по которой испрашивается приоритет: номер, дата испрашиваемого приоритета на основании указанной заявки и код страны подачи

|  |  |   |
|--|--|---|
| <small>(указать вид носителя и привести сведения о количестве последовательностей, включенных в перечень)</small>  |  |   |
| <b>ЗАЯВЛЕНИЕ НА ПРИОРИТЕТ</b><br><small>(заполняется только при <u>испрашивании</u> приоритета более раннего, чем дата подачи заявки на выдачу патента на изобретение)</small>   |  |   |
| <b>Прошу установить приоритет изобретения по дате</b>  |  |   |
| <input checked="" type="checkbox"/> подачи первой заявки в государстве – участнике Парижской конвенции (пункт 1 статьи 1382 Гражданского кодекса Российской Федерации <sup>2</sup> (далее – Кодекс)  |  |   |
| <input type="checkbox"/> поступления дополнительных материалов к более ранней заявке (пункт 2 статьи 1381 Кодекса <sup>3</sup> )   |  |   |
| <input type="checkbox"/> подачи более ранней заявки (пункт 3 статьи 1381 Кодекса <sup>4</sup> )  |  |   |
| <input type="checkbox"/> подачи (приоритета) первоначальной заявки (пункт 4 статьи 1381 Кодекса <sup>5</sup> ), из которой выделена настоящая заявка   |  |   |
| ↓  | ↓  | ↓   |
| № заявки   | Дата испрашиваемого приоритета на основании указанной заявки | Код страны подачи<br><small>(при <u>испрашивании</u> конвенционного приоритета)</small> |
| PCT/RU2022/123456  | 23.04.2022   | RU  |
| <input type="checkbox"/> Ссылка на вышеуказанную заявку № _____ приведена в качестве замены представления <input type="checkbox"/> описания <input type="checkbox"/> чертежей изобретения для установления даты подачи заявки на выдачу патента на изобретение |  |   |

# ТИПИЧНЫЕ ОШИБКИ, ДОПУСКАЕМЫЕ ЗАЯВИТЕЛЯМИ ПРИ ПЕРЕХОДЕ НА НАЦИОНАЛЬНУЮ ФАЗУ В РФ



## ТИПИЧНЫЕ ОШИБКИ, ВОЗНИКАЮЩИЕ ПРИ ЗАПОЛНЕНИИ БЛАНКА ЗАЯВЛЕНИЯ

Графа (54) НАЗВАНИЕ ИЗОБРЕТЕНИЯ (1)

Графа (71) ЗАЯВИТЕЛЬ (2)

Графа (72) АВТОР (3)

Графа (74) ПРЕДСТАВИТЕЛЬ ЗАЯВИТЕЛЯ (4)

|  |  |   |  |
|--|--|---|--|
| <b>ЗАЯВЛЕНИЕ</b><br>о выдаче патента на изобретение  |  | <b>В Федеральную службу</b><br>по интеллектуальной собственности<br>(Роспатент)<br>Бережковская наб., д. 30, корп. 1, г. Москва, Г-59, ГСП-3,<br>125993, Российская Федерация                                 |  |
| <b>(54) НАЗВАНИЕ ИЗОБРЕТЕНИЯ</b>   |  |   |  |
| <b>(71) ЗАЯВИТЕЛЬ</b> (указываются фамилия, имя, отчество (при наличии) физического лица или полное наименование юридического лица (согласно учредительным документам), адрес места жительства или адрес в пределах места нахождения, название страны и почтовый индекс) |  | <b>ИДЕНТИФИКАТОРЫ ЗАЯВИТЕЛЯ</b>   |  |
| <input type="checkbox"/> изобретение создано за счет средств федерального бюджета<br>Заявитель является:<br><input type="checkbox"/> государственным заказчиком <input type="checkbox"/> муниципальным заказчиком работ (указать полное наименование работ)              |  | <b>ОГРН</b><br><b>КПП</b> (при наличии)<br><b>ИНН</b> (при наличии)<br><b>СНИЛС</b> (при наличии):<br><b>ДОКУМЕНТ, удостоверяющий личность</b> (вид, серия и номер)<br><b>КОД СТРАНЫ</b> (если он установлен) |  |
| <input type="checkbox"/> исполнителем по:<br><input type="checkbox"/> государственному контракту <input type="checkbox"/> муниципальному контракту   |  |   |  |

|  |   |   |
|--|---|---|
| <b>(74) ПРЕДСТАВИТЕЛЬ (ПРЕДСТАВИТЕЛИ) ЗАЯВИТЕЛЯ</b><br><i>(указывается лицо, назначенное заявителем своим представителем для ведения дел с Роспатентом при осуществлении юридически значимых действий по государственной регистрации изобретения и (или) являющееся таковым в силу закона)</i> |   | <input type="checkbox"/> патентный поверенный<br><input type="checkbox"/> законный представитель<br><input type="checkbox"/> иной представитель |
| Фамилия, имя, отчество (при наличии)   |   | Телефон (при наличии):  |
| Адрес места жительства на территории Российской Федерации  |   | Факс (при наличии):   |
| Срок представительства (если к заявлению приложена доверенность представителя заявителя, срок может не указываться)  |   | Адрес электронной почты (при наличии):  |
|  |   | Регистрационный номер патентного поверенного:   |
| <b>(72) АВТОР</b><br>Фамилия, имя, отчество (при наличии)  | Адрес места жительства, включающий наименование страны и ее код |   |
|  |   |   |

# ТИПИЧНЫЕ ОШИБКИ, ДОПУСКАЕМЫЕ ЗАЯВИТЕЛЯМИ ПРИ ПЕРЕХОДЕ НА НАЦИОНАЛЬНУЮ ФАЗУ В РФ

## ХОДАТАЙСТВА, ПОДАВАЕМЫЕ ЗАЯВИТЕЛЕМ ИЛИ ЕГО ПРЕДСТАВИТЕЛЕМ

При заполнении заявления на изобретение заявитель или его представитель может подать одно из следующих ходатайств, отметив нужное в чек-боксе:

- ✓ Осуществить публикацию сведений о заявке на выдачу патента на изобретение ранее установленного срока
- ✓ Начать рассмотрение международной заявки ранее установленного срока (досрочное начало национальной фазы)
- ✓ Провести экспертизу заявки на выдачу патента на изобретение по существу
- ✓ Выдать патент на изобретение на бумажном носителе

| ХОДАТАЙСТВО ЗАЯВИТЕЛЯ    |  |
|--------------------------|--|
| <i>Прочие:</i>           |  |
| <input type="checkbox"/> | осуществить публикацию сведений о заявке на выдачу патента на изобретение ранее установленного срока (пункт 1 статьи 1385 Кодекса <sup>6</sup> ) |
| <input type="checkbox"/> | начать рассмотрение международной заявки ранее установленного срока (пункт 1 статьи 1396 Кодекса <sup>7</sup> )                                  |
| <input type="checkbox"/> | провести экспертизу заявки на выдачу патента на изобретение по существу (пункт 1 статьи 1386 Кодекса <sup>8</sup> )                              |
| <input type="checkbox"/> | выдать патент на изобретение на бумажном носителе (пункт 1 статьи 1393 Кодекса <sup>9</sup> )  |
| <input type="checkbox"/> | <input type="checkbox"/>   |



# ТИПИЧНЫЕ ОШИБКИ, ДОПУСКАЕМЫЕ ЗАЯВИТЕЛЯМИ ПРИ ПЕРЕХОДЕ НА НАЦИОНАЛЬНУЮ ФАЗУ В РФ

## КОМПЛЕКТ ДОКУМЕНТОВ ЗАЯВКИ НА ИЗОБРЕТЕНИЕ ИЛИ ПОЛЕЗНУЮ МОДЕЛЬ

Заявка на выдачу патента на изобретение или полезную модель должна содержать:

- ✓ Описание ИЗ или ПМ
- ✓ Формулу ИЗ или ПМ
- ✓ Реферат ИЗ или ПМ
- ✓ Чертежи ИЗ или ПМ (в случае их упоминания в описании)
- ✓ Перечень нуклеотидных и/или аминокислотных последовательностей ИЗ (в случае их упоминания в описании)

## ТИПИЧНЫЕ ОШИБКИ, ДОПУСКАЕМЫЕ ЗАЯВИТЕЛЯМИ ПРИ ПЕРЕХОДЕ НА НАЦИОНАЛЬНУЮ ФАЗУ В РФ

### ТИПИЧНЫЕ ОШИБКИ ПРИ ПРЕДСТАВЛЕНИИ КОМПЛЕКТА ДОКУМЕНТОВ ЗАЯВКИ НА ИЗОБРЕТЕНИЕ ИЛИ ПОЛЕЗНУЮ МОДЕЛЬ

#### ОПИСАНИЕ ИЗ ИЛИ ПМ:

- ✓ Перевод на русский язык первоначального описания, если при переходе на национальную фазу в РФ по I Главе представлено измененное описание
- ✓ Название изобретения или полезной модели
- ✓ Единая нумерация чертежей (графических изображений) в соответствии с очередностью упоминания в описании

#### ФОРМУЛА ИЗ ИЛИ ПМ:

- ✓ Перевод на русский язык первоначальной формулы, если при переходе на национальную фазу в РФ по I Главе представлена измененная формула
- ✓ Перевод на русский язык первоначальной формулы и объяснений вносимых изменений, в случае внесения изменений заявителем по ст. 19 Договора о патентной кооперации

#### ЧЕРТЕЖИ ИЗ ИЛИ ПМ:

- ✓ Первоначальные чертежи (графические изображения) представляются вместе с измененными
- ✓ Единая нумерация чертежей (графических изображений) в соответствии с очередностью упоминания в описании

## ТИПИЧНЫЕ ОШИБКИ, ДОПУСКАЕМЫЕ ЗАЯВИТЕЛЯМИ ПРИ ПЕРЕХОДЕ НА НАЦИОНАЛЬНУЮ ФАЗУ В РФ

### ОСОБЕННОСТИ ПРИ ОПЛАТЕ ПАТЕНТНЫХ ПОШЛИН ПО ЗАЯВКАМ, ПЕРЕВЕДЕННЫМ НА НАЦИОНАЛЬНУЮ ФАЗУ В РФ

Регистрация переведенной на национальную фазу международной заявки на изобретение или полезную модель и принятие решения по результатам формальной экспертизы – это пошлина по п. 1.4 Приложения № 1 к Положению о пошлинах

❖ +700 рублей за каждый пункт формулы международной заявки, по которой не был проведен поиск международным поисковым органом

Одновременно с пошлиной за регистрацию заявки на ПМ оплачивается пошлина за принятие решения по результатам экспертизы заявки на ПМ по существу в размере 2500 рублей

Для уплаты пошлины за регистрацию переведенной на национальную фазу международной заявки предоставляется дополнительный 12-месячный срок

Размер ряда пошлин уменьшается на 30% при обращении за осуществлением юридически значимых действий в электронной форме (одно из исключений – ходатайство о восстановлении национальной фазы)

Остальные льготы, предусмотренные Положением о пошлинах, на п. 1.4 не распространяются

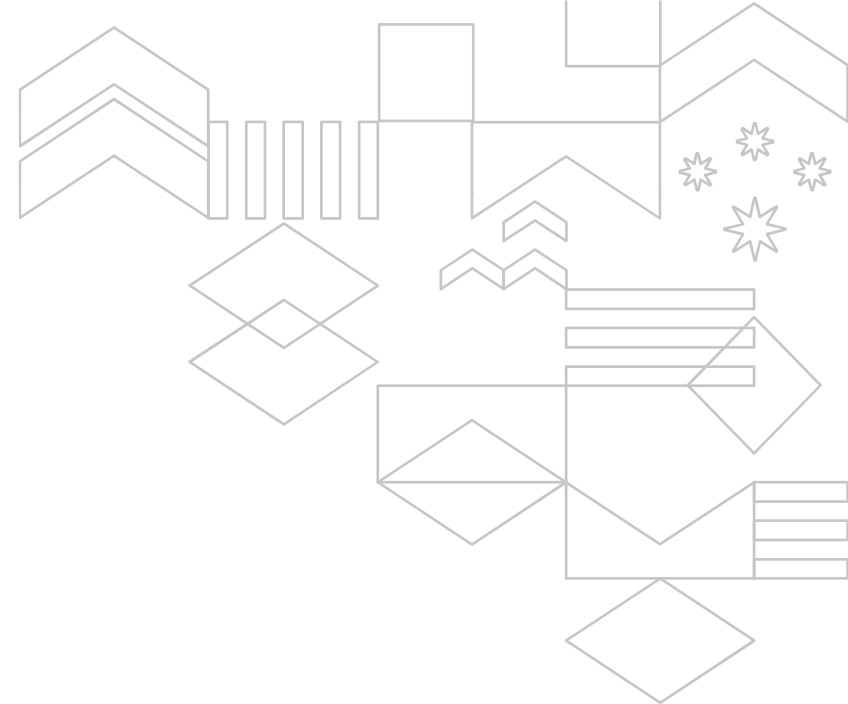

**СПАСИБО ЗА ВНИМАНИЕ**

Федеральный институт промышленной собственности (ФИПС)  
Москва, Бережковская наб., д. 30, корп. 1

8(495) 531-63-90  
[fips@rupto.ru](mailto:fips@rupto.ru)